

RENDEZ-VOUS RÉGION DE GUEBWILLER



2025-2026

VILLES
& PAYS
D'ART &
D'HISTOIRE

LE CIAP DU PAYS D'ART ET D'HISTOIRE DE LA RÉGION DE GUEBWILLER

Le Centre d'Interprétation de l'Architecture et du Patrimoine (CIAP) est installé au sein du Pôle culturel et touristique de la Neuenbourg à Guebwiller. L'exposition permanente présente l'histoire et le patrimoine de la Région de Guebwiller grâce à de nombreux outils de médiation : maquettes, écrans interactifs ou encore jeux qui viennent compléter les panneaux explicatifs. Les visiteurs sont acteurs de leur découverte !



HORAIRES D'OUVERTURE DU CIAP : De février à mai et d'octobre à décembre :

Du mercredi au dimanche
10h-12h30 et 13h30-17h30

Juin à septembre :

Du mercredi au dimanche
10h-18h30

> Dernière entrée 15 minutes avant la fermeture

Tél. : 03 89 62 56 22

Le CIAP est fermé à partir du 22 décembre à 17h30 jusqu'au 6 février inclus.

Le CIAP peut être visité lors des jours de fermeture sur demande des groupes, auprès de l'Office de Tourisme de la Région de Guebwiller.

Le site internet du Service Pays d'art et d'histoire de la CCRG et du château de la Neuenbourg :

<https://chateauneuenbourg.fr>

SOMMAIRE

4 VISITES GUIDÉES ET ANIMATIONS

7 VISITES FLASH

10 EXPOSITIONS TEMPORAIRES

12 VISITES EN AUTONOMIE

13 POUR LES FAMILLES / POUR LES SCOLAIRES

14 ATELIERS FAMILLES / VACANCES

15 CALENDRIER

Couverture :
Lions présents sur le portail de l'abbatiale de Murbach
Photographie, CCRG-Pah

1. Entrée historique du château de la Neuenbourg
Photographie, CCRG-Pah

2. Salle d'exposition permanente du CIAP
Photographie, CCRG-Pah

VISITES GUIDÉES ET ANIMATIONS

Animations gratuites et réservations
conseillées au 03 89 62 56 22 ou
patrimoine@cc-guebwiller.fr
Durée environ 1h30

Jeudi 4 septembre 2025 à 17h30 VISITE L'ÉLOGE DES VOSGES

Château de la Neuenbourg

Immergez-vous dans l'exposition temporaire *L'éloge des Vosges dans la Région de Guebwiller* en compagnie du service Pays d'art et d'histoire de la CCRG.

Samedi 18 octobre 2025 à 10h LE CHANTIER SONOMAB ET LE 360-PÔLE CULTUREL

RDV parking de la MAB, Soultz

Dans le cadre des *Journées de l'architecture*, Laurent Dugo du cabinet *IDEAA architectures* d'Issenheim vous fera découvrir le 360-pôle culturel et le chantier de l'ancienne SonoMAB qui deviendra la future extension du périscolaire de la ville de Soultz.

Organisé en partenariat avec la ville de Soultz.

3. Le futur périscolaire de Soultz-SONOMAB
Vue projetée, IDEAA Architectures

4. Détail du retable de Buhl
Photographie, CCRG-Pah

5. Voûte de la collégiale de Lautenbach
Photographie, CCRG-Pah



Samedi 15 novembre 2025 à 10h LE CHANTIER DE RESTAURATION DE LA COLLÉGIALE DE LAUTENBACH

RDV devant la collégiale

Avec Jean-Luc Isner, architecte du patrimoine, suivez l'avancée du chantier de conservation de la collégiale. Une occasion privilégiée de comprendre les enjeux de la restauration, les choix techniques et architecturaux, ainsi que les secrets d'un édifice emblématique en pleine renaissance.

Samedi 20 décembre 2025 à 10h VISITE DE L'EXPOSITION AUX PORTES DE L'ORIENT

Château de la Neuenbourg

Accompagnés d'un guide conférencier du service Pays d'art et d'histoire de la CCRG, explorez l'exposition temporaire consacrée à l'orientalisme en Haute-Alsace. Un parcours inédit qui révèle comment le goût de l'Orient a inspiré artistes, voyageurs et collectionneurs locaux.



Samedi 17 janvier 2026 à 10h CONFÉRENCE : LES PEINTRES BAUMANN À LA DÉCOUVERTE DE L'ORIENT

Château de la Neuenbourg

À travers les créations d'Alphonse et Victor Baumann, voyagez au cœur de l'orientalisme, révélant la manière dont ils ont interprété cet imaginaire, avec Cécile Modanese.

Samedi 21 février 2026 à 10h LE RETABLE DE BUHL ET SA RESTAURATION

RDV devant l'église de Buhl

Plongez au cœur de ce chef-d'œuvre local afin d'y découvrir son histoire et son actualité.

Samedi 21 mars 2026 de 10h à 17h OPÉRATION LAMALA

Dominicains de Haute-Alsace, Guebwiller
Vous êtes invités à apporter votre meilleure recette de *lamala* et à la cuisiner. Nous enregistrerons votre recette et votre savoir-faire afin de mettre en valeur ce patrimoine immatériel aux Dominicains et au château de la Neuenbourg.



Sam. 11 et dim. 12 avril 2026 JOURNÉES EUROPÉENNES DES MÉTIRS D'ART (JEMA)

Château de la Neuenbourg (IEAC)

À l'occasion des JEMA, l'**Institut Européen des Arts Céramiques** vous ouvre les portes de ses ateliers à travers un programme riche avec la participation des stagiaires de la formation professionnelle et des céramistes.

Samedi 18 avril 2026 de 10h à 16h INVENTAIRE PARTICIPATIF DU PATRIMOINE DE WUENHEIM

RDV devant la mairie, Wuenheim

Aidez-nous à inventorier le patrimoine de la commune de Wuenheim et à mettre en lumière ses trésors.

Une journée placée sous le signe de l'inventaire, en compagnie du service Pays d'art et d'histoire de la CCRG, en charge de recenser, documenter et valoriser le patrimoine local. L'occasion de (re)découvrir ensemble les richesses parfois méconnues de notre territoire. *Repas tiré du sac*



6



7

Samedi 9 Mai 2026 à 10h CIMETIÈRE DE LA GAUCHMATT

RDV à l'entrée du cimetière
À l'occasion du *Printemps des Cimetières*, plongez dans l'histoire singulière de ce cimetière militaire roumain, témoin d'un pan méconnu de la Grande Guerre.

Samedi 16 Mai 2026 à 10h ATELIER ADULTE : LES MURS EN PIERRE SÈCHE

RDV au Château de la Neuenbourg
La pierre sèche n'aura plus de secret pour vous après cet atelier. Participez à cet atelier avec Anthony Leroux, murailler d'Alsace qui vous initiera à la technique du montage d'un mur en parallèle d'une visite *in situ* dans le vignoble de Guebwiller.

Sam. 6 et dim. 7 juin 2026 RENDEZ-VOUS AUX JARDINS

Découvrez l'histoire des parcs et jardins de la Région de Guebwiller... Programme complet et horaires à venir. Plus d'informations sur www.chateauneuenbourg.fr

Sam. 20 et dim. 21 juin 2026 JOURNÉES EUROPÉENNES DE L'ARCHÉOLOGIE

Programme à venir en lien avec l'exposition estivale du 5 juin au 6 septembre 2026 *Deux siècles d'archéologie dans la Région de Guebwiller, de la terre à la lumière*, en partenariat avec *Archéologie Alsace*.

6. Le cimetière de la Gauchmatt
Photographie, CCRG-Pah

7. La fabrication d'un mur en pierre sèche
Photographie, CCRG-Pah

8. Le bâtiment de la source communale de Soultzmatt
Photographie, CCRG-Pah

VISITES FLASH



8

**Le premier mardi de chaque mois,
profitez de votre pause déjeuner et
accordez-vous trente minutes pour
découvrir le patrimoine local.**
Animations gratuites - Sans réservations

Mardi 2 septembre 2025 à 12h30 VISITE DE L'EXPOSITION MONOGRAPHIQUE 55[€]

RDV à l'accueil du Musée Théodore Deck
En 30 minutes, voyagez dans l'exposition de Michel Cohen lors d'une visite commentée par l'Institut Européen des Arts Céramiques (IEAC).

Mardi 7 octobre 2025 à 12h30 LE BÂTIMENT DE LA SOURCE COMMUNALE DE SOULTZMATT

RDV sur le parking 11 av. Nessel, Soultzmatt

Soultzmatt possède encore certains bâtiments, témoins du thermalisme au XIX^e siècle, comme l'établissement des sources communales, autrefois grande salle de dégustation. Entrez exceptionnellement dans ce bâtiment en compagnie d'un guide.

Mardi 4 novembre 2025 à 12h30 VISITE CRÉATIVE HORIZONS

RDV Château de la Neuenbourg
Redécouvrez l'architecture alsacienne avec les silhouettes des monuments emblématiques de Valentin Gall. Participez à une visite de l'exposition et réalisez, vous aussi, la silhouette de votre habitation en apportant avec vous une photographie de celle-ci pour la reproduire.

Mardi 2 décembre 2025 à 12h30 LA CRÈCHE D'ORSCHWIHR

RDV devant l'église
Rendez-vous dans l'église Saint-Nicolas pour y découvrir sa crèche centenaire aux dimensions particulières.

Mardi 6 janvier 2026 à 12h30 L'ÉGLISE DE RÆDERSHEIM

RDV devant l'église
Découvrez l'église néo-gothique de Rædersheim, son architecture établie sur les plans de Charles Winkler, ses décors et son orgue Callinet.



9. Sculptures sur le chevet de l'abbatiale de Murbach

Photographie, CCRG-Pah

10. Maison vigneronne à Soultz

Photographie, CCRG-Pah

11. Le clocher de l'église Saints-Prix-et-Amarin à Rædersheim

Photographie, CCRG-Pah

Mardi 3 février 2026 à 12h30 LA SYNAGOGUE NÉO-BYZANTINE

RDV devant la synagogue, Guebwiller

Construite au XIX^e siècle, cette synagogue est un exemple remarquable de l'architecture néo-byzantine. En 30 minutes, plongez dans ses décors d'inspiration orientale.

Mardi 3 mars 2026 à 12h30 DES LIONS À MURBACH ?

RDV devant l'abbaye, Murbach

Saurez-vous trouver les lions présents sur l'abbatiale de Murbach ? Partez à leur recherche avec un guide-conférencier et découvrez le sens de ces sculptures, véritable sentinelles de l'ancienne abbaye de Murbach.

Mardi 7 avril 2026 à 12h30 SOULTZ À LA RENAISSANCE

RDV devant la mairie, Soultz

Entrez dans l'histoire de Soultz en parcourant son architecture et ses maisons vigneronnes aux décors renaissance.

Mardi 5 mai 2026 à 12h30 LA CHAPELLE DU SÆRING

RDV devant la chapelle

Témoin du passé et lieu de mémoire, cette chapelle du XVII^e siècle fait partie intégrante du patrimoine religieux de Guebwiller. Associée au cimetière communal, elle révèle une histoire méconnue que le projet de réhabilitation et de recherche archéologique vient éclairer.

Sandrine Michel, de la Ville de Guebwiller et un guide conférencier vous accompagnent pour une visite à deux voix.

Mardi 2 juin 2026 à 12h30 LES ANTONINS À ISSENHEIM

RDV 51 rue de Guebwiller, Issenheim

Découvrez l'espace muséographique des Antonins et l'histoire du couvent pour lequel a été réalisé le célèbre retable d'Issenheim de Mathias Grünewald.

12. Détail de la chapelle du Særing à Guebwiller

Photographie, CCRG-Pah

13. L'espace muséographique des Antonins à Issenheim

Photographie, CCRG-Pah



11



10

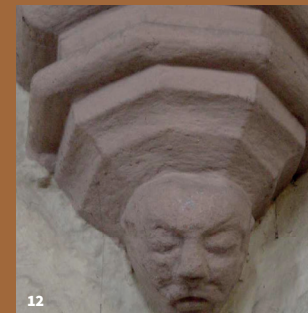

12



13

EXPOSITIONS TEMPORAIRES

L'ÉLOGE DES VOSGES

Jusqu'au 26 octobre 2025

Salle d'expositions temporaires du
Château de la Neuenbourg (CIAP)

L'exposition met en valeur les Hautes-Vosges à travers l'exploration du massif, les économies de production, l'exploitation touristique et ses aspects pittoresque et naturel.

HORAIRES D'OUVERTURE :

Du mercredi au dimanche
10h-12h30 et 13h30-17h30 / Entrée libre

Carte de randonnée pédestre, films documentaires, cartographie interactive...mettent en valeur ces thématiques.

HORIZONS

**Du 11 octobre 2025
au 2 novembre 2025**

Salle des événements du Château de la Neuenbourg (CIAP)

Cette exposition itinérante a été réalisée dans le cadre d'une commande du Conseil d'Architecture, d'Urbanisme et de l'Environnement d'Alsace (C.A.U.E.) à l'artiste Valentin Gall. Entre décembre 2024 et février 2025, le "Picto Master" strasbourgeois a réalisé une série de 20 tableaux représentant, à sa façon, certaines des architectures phares de l'Alsace. Sa vision simplifiée fait de cette aventure artistique un véritable prétexte à une approche pédagogique de l'identité architecturale multiple de l'Alsace.



Une **visite guidée créative** est organisée (p.7) ainsi qu'un **atelier pour les familles** pendant les vacances de la Toussaint sur réservation (p.14.) Renseignements au 03 89 62 56 22 ou à l'adresse mail : patrimoine@cc-guebwiller.fr

HORAIRES D'OUVERTURE :

Du mercredi au dimanche
10h-12h30 et 13h30-17h30
Entrée libre

AUX PORTES DE L'ORIENT

Du 7 novembre 2025 au 19 avril 2026 (fermeture annuelle du 22/12/25 au 06/02/26 inclus)

Salle d'expositions temporaires
du Château de la Neuenbourg (CIAP)

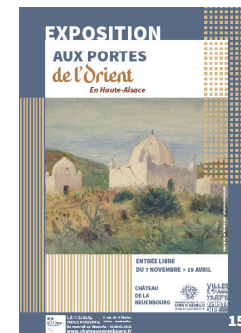

L'Orient, de l'Afrique du Nord à l'Asie centrale, a longtemps été une source d'inspiration pour les artistes européens, mais c'est à partir de la fin du XVIII^e siècle qu'apparaît vraiment un style à part entière : l'Orientalisme. Ce mouvement artistique prend de l'ampleur après la campagne d'Égypte de Napoléon, et entraîne une véritable mode qui dure durant tout le XIX^e siècle, inspirant des personnages de tout genre : peintres, photographes, architectes, sculpteurs... L'exposition présente des œuvres vous permettant de découvrir des artistes comme Alexandre Bida de Buhl ou Adolphe et Victor Baumann, ainsi que d'autres personnalités locales qui ont marqué le courant orientaliste.

Poursuivez votre visite au Musée Théodore Deck à Guebwiller pour découvrir Deck et l'orientalisme.

14. Valentin Gall et ses œuvres

Photographie, Corentin Baeumler – Valentin Gall

15. Affiche de l'exposition

Photographie, CCRG-Pah

Exposition créée par le service Pays d'art et d'histoire de la Communauté de Communes de la Région de Guebwiller.

Des **visites guidées et animations** sont organisées pour découvrir l'exposition, voir le programme de visites (p. 4-6).

Des **ateliers pour les scolaires du territoire et périscolaires** sont proposés sur réservation, adaptés aux différents niveaux des classes.

Renseignements au 03 89 62 56 22 ou à l'adresse mail :

patrimoine@cc-guebwiller.fr

Des **ateliers pour les familles** sont également proposés pendant les vacances d'hiver (p. 14).

HORAIRES D'OUVERTURE :

Du mercredi au dimanche
10h-12h30 et 13h30-17h30 / Entrée libre

VISITES EN AUTONOMIE

LES VOIES DU PATRIMOINE

Cette **application mobile** vous permet de visiter la Région de Guebwiller en autonomie toute l'année ! Pour le jeune public et les familles, un onglet "rallyes" permet de découvrir le patrimoine de manière plus ludique.

En français, anglais et allemand, téléchargeable gratuitement sur Google Play Store et l'Apple Store.

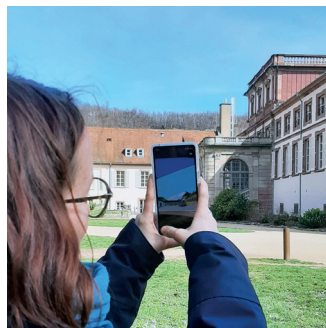

Téléchargeable **gratuitement** sur Google PlayStore et l'AppStore.

PRÉPAREZ VOTRE VISITE !

Sur notre site internet, accédez aux ouvrages consultables au sein de notre **centre de documentation**, revivez nos anciennes expositions, découvrez le territoire et ne manquez pas toute notre actualité !



www.chateauneuenbourg.fr

POUR LES FAMILLES

LIVRETS EXPLORATEURS

Enquêtez à travers le parc de la Neuenbourg à l'aide d'un **jeu de piste** pour découvrir l'histoire du château et du parc ! Une récompense est à la clef ! À partir de 6 ans **Gratuit et disponible à l'accueil du CIAP**

Et pour les plus petits,

LE MEMORY DES ARBRES DU PARC

Disponible gratuitement en prêt le temps d'une partie à l'accueil du CIAP.



JEU DES 7 FAMILLES D'INDUSTRIELS

Sur demande, jouez à plusieurs afin de découvrir ces grandes familles qui ont marqué la Région de Guebwiller au XIX^e siècle. **Disponible gratuitement en prêt le temps d'une partie à l'accueil du CIAP.**



POUR LES SCOLAIRES

De la maternelle au BTS, les médiateurs culturels du Pays d'art et d'histoire accueillent tout au long de l'année, des scolaires et périscolaires afin de réaliser des ateliers pédagogiques sur le patrimoine local. Manipulation, observation, écoute, jeu...

Tout est mis en œuvre pour apprendre de manière ludique.

Des ateliers au château de la Neuenbourg pour découvrir les expositions ou son histoire ou des ateliers sur site : les légendes de la Lauch, le château du Hugstein, construire au Moyen Âge, le couvent des Dominicains...

> Demandez la **brochure** regroupant nos actions éducatives.

ATELIERS FAMILLES VACANCES

VACANCES DE LA TOUSSAINT

Le mercredi 22 octobre 2025 à 14h

FABRIQUE TA SILHOUETTE

Grâce à l'exposition *Horizons*, fabrique la silhouette de ton habitation. Apporte si possible une photo imprimée pour pouvoir la reproduire !

De 8 à 15 ans - Gratuit - Durée 2h

Le mercredi 29 octobre 2025 à 14h

DANS LES COULISSES D'UNE EXPOSITION...

Découvre le vocabulaire et les secrets d'une exposition. Entre dans la peau d'un agent du patrimoine et réalise en groupe la maquette de ta propre exposition, choisissant œuvres, agencement et outils de médiation.

De 10 à 16 ans - Gratuit - Durée 2h

VACANCES D'HIVER

Le mercredi 18 février 2026 à 14h

RÊVER D'ORIENT

Laisse-toi emporter dans les rêves d'un explorateur en quête de l'Orient ! À travers ses voyages et ses inspirations, découvre les motifs et couleurs qui ont marqué son imaginaire.

De 7 à 12 ans - Gratuit - Durée 2h

Réservations obligatoires au 03 89 62 56 22 ou patrimoine@cc-guebwiller.fr.

Les enfants restent sous la surveillance d'un adulte responsable.

14 RDV à l'accueil du château de la Neuenbourg sauf précisions.



Le mercredi 25 février 2026 à 14h

VOYAGE AU CŒUR DE L'ORIENT AVEC NOTRE EXPLORATEUR

Embarque avec notre marionnette exploratrice à la découverte des paysages, motifs et personnages de l'Orient.

De 3 à 6 ans - Gratuit - Durée environ 1h

VACANCES DE PRINTEMPS

Le mercredi 15 avril 2026 à 14h

LES SECRETS DES BÂTISSEURS

Découvre l'histoire de cette ancienne abbaye romane. Grâce à une maquette d'arc en plein cintre, étudie les méthodes de construction et imagine l'abbaye telle qu'on ne l'a jamais connue... RDV devant l'abbaye à Murbach

De 8 à 12 ans - Gratuit - Durée 2h

Le mercredi 22 avril 2026 à 14h

DANS LES COULISSES D'UN CONCERT...

Plonge dans l'univers des métiers qui prennent vie aux Dominicains de Haute-Alsace ! Découvre les coulisses de la préparation d'un événement et organise la nef à l'aide d'une maquette pour ton concert spécial !

RDV à l'accueil des Dominicains

De 10 à 16 ans - Gratuit - Durée 2h

CALENDRIER

▲ Visite guidée

● Conférence

□ Animation

⊙ Exposition

SEPTEMBRE 2025

▲ **Mardi 2 à 12h30** Visite exposition 55°

▲ **Jedi 4 à 17h30** Visite exposition

L'Éloge des Vosges

OCTOBRE 2025

▲ **Mardi 7 à 12h30** Bâtiment de la source communale de Soultzmatt

⊙ **Samedi 11 à 10h** Lancement de l'exposition *Horizons*

▲ **Samedi 18 à 10h** JNA - Visite chantier

□ **Vacances de la Toussaint** Ateliers familles

NOVEMBRE 2025

▲ **Mardi 4 à 12h30** Visite créative

Horizons

⊙ **Vendredi 7 à 10h** Lancement de

l'exposition *Aux portes de l'Orient*

▲ **Samedi 15 à 10h** Chantier de

restauration de la collégiale de Lautenbach

DÉCEMBRE 2025

▲ **Mardi 2 à 12h30** Crèche d'Orschwihr

▲ **Samedi 20 à 10h** Visite exposition

Aux portes de l'Orient

JANVIER 2026

▲ **Mardi 6 à 12h30** L'église de

Rædersheim

● **Samedi 17 à 10h** Les peintres

Baumann à la découverte de l'Orient

16. Le *Memory* des arbres du parc de la Neuenbourg
Photographie, CCRG-Pah

17. Maquette d'exposition pour l'atelier "Dans les coulisses d'une exposition..."

Photographie, CCRG-Pah

FÉVRIER 2026

▲ **Mardi 3 à 12h30** La synagogue néo-byzantine de Guebwiller

▲ **Samedi 21 à 10h** Le retable de Buhl

□ **Vacances d'Hiver** Ateliers familles

MARS 2026

▲ **Mardi 3 à 12h30** Des lions à Murbach ?

□ **Samedi 21 à 10h** Opération *Lamala*

AVRIL 2026

▲ **Mardi 7 à 12h30** Soultz à la Renaissance

□ **Sam. 11 et dim. 12** JEMA

□ **Samedi 18 à 10h** Inventaire participatif à Wuenheim

□ **Vacances de Printemps** Ateliers familles

MAI 2026

▲ **Mardi 5 à 12h30** La chapelle du Særing

▲ **Samedi 9 à 10h** Cimetière de la Gauchmatt

□ **Samedi 16 à 10h** Atelier pierre sèche

JUIN 2026

▲ **Mardi 2 à 12h30** Les Antonins à Issenheim

□ **Sam. 6 et dim. 7** RDV aux jardins

□ **Sam. 20 et dim. 21** Journées européennes de l'archéologie

« L'ORIENT EST UN CARREFOUR DES CIVILISATIONS,
UN LIEU OÙ LES ÉCHANGES CULTURELS ET
ARTISTIQUES ONT FORGÉ L'HUMANITÉ TELLE QUE
NOUS LA CONNAISSONS. »

Jean-Michel Geneste

Le label « **Ville ou Pays
d'art et d'histoire** » est
attribué par la direction
régionale des affaires
culturelles (DRAC) Grand
Est.

**Le service animation
de l'architecture
et du patrimoine,**
pilote par l'animateur
de l'architecture et du
patrimoine, organise de
nombreuses actions pour
permettre la découverte des
richesses architecturales
et patrimoniales du Pays
par ses habitants, jeunes et
adultes, et par ses visiteurs
avec le concours de guides-
conférenciers professionnels.

**Renseignements,
réservations :**

Pôle Culturel et Touristique
du Château de la
Neuenbourg
3 rue du 4 Février
68500 Guebwiller
Tél : 03 89 62 56 22
patrimoine@cc-guebwiller.fr
www.chateauneuenbourg.fr



**Visites guidées pour
les groupes :**

Office de Tourisme de la
Région de Guebwiller
3 rue du 4 Février
68500 Guebwiller
Tél : 03 89 76 10 63
tourisme-guebwiller.fr



LE TRI
+ FACILE

