

De la terre à la lumière

Saison estivale dans la Région de Guebwiller

DU 4 JUIN
AU 6 SEPTEMBRE



VILLES
& PAYS
D'ART &
D'HISTOIRE

COMMUNAUTÉ DE COMMUNES DE LA
RÉGION DE GUEBWILLER

ARCHÉOLOGIE
ALSACE®

Les Dominicains
DE HAUTE-ALSACE
Centre Culturel de Rencontre



LA PÔLE CULTUREL
ET TOURISTIQUE
NEUENBOURG

LES LIEUX PATRIMONIAUX vous ouvrent leur portes



LE CHÂTEAU DE LA NEUENBOURG

📍 et son CIAP 

Installé au sein du Château de la Neuenbourg, le **Centre d'Interprétation de l'Architecture et du Patrimoine (CIAP)** vous invite à découvrir une exposition permanente qui présente l'histoire et le patrimoine de la Région de Guebwiller grâce à de nombreux outils de médiation : maquettes, écrans interactifs ou encore jeux qui viennent compléter les panneaux explicatifs.

CHÂTEAU DE LA NEUENBOURG (CIAP)
3, rue du 4 février - 68500 Guebwiller

De juin à sep. : du mer. au dim. de 10h à 18h30

  Château de la Neuenbourg



©CCRG-Pah

+ d'infos : 03 89 62 56 22 ou
patrimoine@cc-guebwiller.fr
ou chateaneuenbourg.fr - **Entrée libre**



©Ville de Guebwiller

MUSÉE THÉODORE DECK & DES PAYS DU FLORIVAL
1, rue du 4 février - 68500 Guebwiller

Du mer. au dim de 14h à 18h

Du mer. au ven. de 9h à 12h sur réservation

+ d'infos : www.ville-guebwiller.fr
03 89 74 22 89 ou musee.deck@ville-guebwiller.fr

LE MUSÉE



Théodore Deck 

Le Musée Théodore Deck & des Pays du Florival met à l'honneur le céramiste, natif de Guebwiller, Théodore Deck et ses faïences aux motifs et couleurs uniques, dont le fameux bleu Deck. Musée de France, il conserve également des artefacts racontant l'histoire locale, entre archéologie, patrimoine religieux et patrimoine industriel. Un lieu riche pour découvrir l'art et l'histoire de la vallée du Florival.

 Museetheodoredeck

➤ *Informations visites guidées p.22*

LE COUVENT



des Dominicains

Laissez-vous porter par la sérénité d'un magnifique Couvent du XIV^e siècle aussi bien que par l'alchimie d'installations visuelles et sonores immersives... vous êtes bien aux Dominicains de Haute-Alsace, un centre culturel qui revêt ses plus belles couleurs en été.

Parmi les curiosités à visiter, la flamboyante cabarettiste Tante Françoise, guide conférencière par intérim, nous invite à découvrir l'Histoire du Couvent, du Moyen Âge à nos jours dans la Sacristie. Une étape à la fois instructive et joyeuse avant d'entrer au Chœur Supérieur et ses orgues d'argile, à contempler et à entendre.

➤ Informations visites guidées p.22



©Quentin Gachon

COUVENT DES DOMINICAINS DE HAUTE-ALSACE
CENTRE CULTUREL DE RENCONTRE

34, rue des Dominicains - 68500 Guebwiller

+ d'infos : +33 (0)3 89 62 21 82
ou www.les-dominicains.com

   [Dominicainsccr](#)

LES MUSÉES DE SOULTZ

Le Château-Musée du Bucheneck



Situé dans le château du Bucheneck, monument historique, le musée est consacré au riche passé de la ville et à ses familles illustres. Découvrez les chevaliers de Malte, les Waldner de Freundstein, famille de noblesse d'épée ayant des possessions à Sultz, les Heeckeren d'Anthès dont le plus célèbre tua Pouchkine lors d'un duel en 1837, l'illustrateur Robert Beltz...

CHÂTEAU-MUSÉE DU BUCHENECK

27 rue Kageneck - 68360 Sultz-Haut-Rhin

Ouvert du 2 mai au 31 octobre,
tous les jours sauf les mardi, de 14h à 18h
+ d'infos : musee.bucheneck@sultz68.fr
ou 03.89.76.02.22



Château-musée du Bucheneck
[musees_de_sultz](#)

La Nef des Jouets



La Nef des Jouets abrite une collection de jouets de Joëlle et Jean-Richard HAEUSSER sur 4 niveaux au sein de l'ancienne commanderie de l'Ordre de Malte. C'est un véritable espace de vie, de souvenirs et d'émotions, pour retrouver l'enfant qui sommeille en chacun de nous.

LA NEF DES JOUETS

12 rue Jean Jaurès, 68360 Sultz-Haut-Rhin

Ouvert du 1^{er} mars au 30 décembre 2026,
tous les jours sauf les mardis, de 14h à 18h
+ d'infos : nefdesjouets@sultz68.fr
ou 03.89.74.30.92



La Nef des jouets
[musees_de_sultz](#)

De la terre à la lumière

DU 04/06
> 06/09

Deux siècles d'archéologie en Alsace

📍 Château de la
Neuenbourg



EXPO TEMPORAIRE

L'exposition au château de la Neuenbourg, **De la terre à la lumière, deux siècles d'archéologie en Alsace**, évoque l'évolution des métiers et méthodes de l'archéologie du XIX^e siècle à aujourd'hui. Elle met en valeur les sites majeurs de la Région de Guebwiller : le Hugstein, l'habitat néolithique retrouvé dans la zone industrielle de Soultz, les sites funéraires de Merxheim, l'ancien couvent du Schwarzenhann, les sites de patrimoine religieux comme les Dominicains de Haute-Alsace ou encore les différentes églises romanes.



©F. Schneikert ©Archéologie Alsace

Elle s'attache aussi à montrer l'évolution des champs de l'archéologie : des sites gallo-romains et châteaux forts fouillés par des érudits au XIX^e siècle jusqu'à l'archéologie des paysages ou des conflits contemporains au XXI^e siècle. L'exposition comprendra également des pièces emblématiques sélectionnées par **Archéologie Alsace** dans le cadre de son exposition itinérante conçue pour son vingtième anniversaire.

➤ *Visites guidées de l'exposition p.20*

Exposition réalisée par le Service Pays d'art et d'histoire de la Communauté de Communes de la Région de Guebwiller en partenariat avec Archéologie Alsace



©Archéologie Alsace

Deux siècles d'archéologie en Alsace

HORS LES MURS

📍 Musée Théodore Deck

Au 4^e étage, découvrez **un accrochage dédié à la collection archéologique du musée**. Poursuivez ensuite votre visite au sous-sol pour explorer ou redécouvrir les collections d'archéologie, de minéralogie et les pièces lapidaires présentées dans le parcours permanent.

➤ *Collection accessible en visite guidée p.20 ou aux horaires d'ouverture du musée*

📍 Église Saint-Léger, Guebwiller

Immergez-vous dans les **fouilles des années 1978-1980** pour comprendre l'évolution du bâti avec trois édifices successifs grâce à la professionnalisation des techniques archéologiques.

➤ *Accessible aux heures d'ouverture de l'église*



©CCRG-Pah

📍 Historial Franco-Allemand Hartmannswillerkopf

À travers deux panneaux, le site du Hartmannswillerkopf se révélera sous d'autres angles : était-il un site préhistorique ? Récemment, l'archéologie de la grande guerre permet de compléter les informations sur la vie dans les tranchées. ➤ *En accès libre*

📍 Nef des jouets

Deux panneaux situés à l'extérieur vous permettront de découvrir l'histoire du site et des fouilles archéologiques de l'ancienne commanderie des Hospitaliers de Saint-Jean.



©CCRG-Pah

📍 Château de la Neuembourg

+ EXPOSITION DE LA PROMOTION 2025-2026 ENTRE LES MAINS

➤ **Du 25/07 au 2/08**

➤ Du mer. au dim.

de 10h à 18h30

+ d'infos :

arts-ceramiques.org

L'Institut Européen des Arts Céramiques présente les créations des 10 céramistes de la promotion 2025/2026, réalisées au cours de la formation professionnelle « Créateur en arts céramiques ».



©IEAC

LE COUVENT des Dominicains

Entrée
libre



INSTALLATIONS NUMÉRIQUES

CHŒUR SUPÉRIEUR

ORGUES D'ARGILE #2

Laima Orgla

Œuvre monumentale et singulière créée par Thomas Besset, cet orgue céramique est à découvrir au Chœur Supérieur, sublime écrin architectural comme suspendu vers l'Éternel.

En partenariat avec l'IEAC.

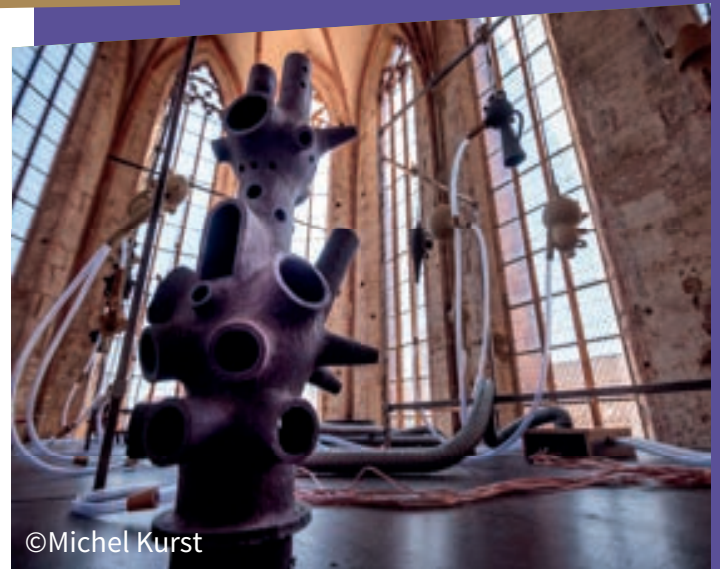

©Michel Kurst



©Michel Kurst

SACRISTIE

L'HISTOIRE DU COUVENT

Tante Françoise lève le voile

Conçue comme une véritable œuvre didactique, cette création numérique présentée sous forme de mapping dans les ogives de la Sacristie est une expérience unique qui allie instruction et immersion nébuleuse.

Créé en partenariat avec le service Pays d'art et d'histoire de la CCRG.

CHŒUR INFÉRIEUR

HILDEGARDE

La Voix des Sphères à 360°

Canonisée et proclamée Docteur de l'Église en 2012, Hildegarde von Bingen est une figure majeure de la pensée médiévale, à la croisée de la spiritualité, de l'art et de la science. Née en 1098 dans la vallée du Rhin, cette mystique, penseuse et musicienne laisse un héritage exceptionnel où le cosmos, la nature

et l'humain vibrent dans une même harmonie.

Le nouveau mapping vidéo puise à la source de cet univers visionnaire et sonore. Il s'inspire du répertoire musical qu'elle composa et qui fait d'elle la première compositrice de musique écrite de l'histoire de la musique.

> Les sam. et dim.
de 14h à 18h
du 4 juillet au 30 août
(fermé les 15 et 29/08)

En partenariat avec le service Pays d'Art et d'Histoire de la CCRG. Dans le cadre de la saison estivale de la Ville de Guebwiller. Le Couvent des Dominicains de Guebwiller est une propriété de la Collectivité européenne d'Alsace.

ESPACE EXTÉRIEUR

BOÎTE À LIVRES

Espace de détente avec transats.

JARDIN

NEBULA & LES OISEAUX DE SAINT FRANÇOIS

Un jardin frémissant.

LA GUINGUETTE

du couvent

DU 19 JUIN AU 30 AOÛT

- > Ouverture le vendredi soir et le week-end de 12h à 21h en continu
- > **Fermé les 20 et 27/06, 15 et 29/08**
- > Réservation conseillée
au 07.72.15.37.02

Sous les tilleuls centenaires du Couvent ou à l'abri dans les dômes, savourez une cuisine du monde saine et variée.

Un bar lounge est ouvert dans le Cloître tous les soirs des AFTERWORKS (sauf le 14/08). Il est installé au cœur d'un nouveau mapping vidéo, **NEPTUNUS**.



©Michel Kurst

LES NOCTURNES DE LA GUINGUETTE

L'After des Afterworks
de la Ville de Guebwiller

Concerts en Nef, bar lounge
et mapping dans le Cloître.

- > Les ven. des Afterworks,
de 21h30 à minuit
- > **Du 03/07 au 07/08**
- > Le 14/08 : seule la guinguette
(espace ext.) est ouverte



©Michel Kurst

NEPTUNUS

NEPTUNUS est la nouvelle création immersive du Centre Audiovisuel, conçue en partenariat avec l'artiste Erpan Heshner, dont la musique modulaire ouvre des paysages sonores profonds et organiques. Inspirée par la puissance mythologique de Neptune, elle transforme l'architecture du cloître en paysage mouvant.

EXPOS



MUSÉE

THÉODORE DECK



TRAVERSÉES, LÀ OÙ LES FORMES RÊVENT

> Du 20/06 au 20/09/26

Entrez dans l'univers coloré et poétique de la céramiste **Muriel Persil**. À travers ses sculptures et installations immersives, l'artiste déploie un imaginaire foisonnant où se mêlent étrangeté, symbolisme et luxuriance. Figures féminines, formes organiques et motifs végétaux s'entrelacent dans des œuvres évoquant la métamorphose et les liens sensibles entre l'humain, la nature et l'imaginaire.

VISITES GUIDÉES :

22+29/07, 19+26/08, 19+20/09 à 15h

+ avec l'artiste : 20/06 à 15h

+ visite Flash (30m) 01/09 à 12h30

+ visites libres aux horaires du Musée



©Jean-Luc Zaepfel

VISITES GUIDÉES :

Visite d'exposition avec J-L. Zaepfel :

08/07 + 05/08 à 16h

Balade dans le Florival avec J-L. Zaepfel :

11/07 + 08/08 à 10h RDV médiathèque

Traversées,

là où les formes rêvent

20.06

20.09

2026

MUSÉE
THÉODORE
DECK
GUEBWILLER

Muriel Persil

Présentée par l'Institut Européen des Arts Céramiques, en partenariat avec la Ville de Guebwiller et le Musée Théodore Deck & des Pays du Florival, cette exposition invite à une immersion onirique où la poésie de la matière révèle toute la richesse du vivant.

MÉDIATHÈQUE



DE GUEBWILLER



BALADES DANS LE FLORIVAL

> Du 27/06 au 05/09/26

Dans la vallée du Florival, vous l'avez peut-être déjà aperçu, appareil photo en main, attentif au moindre détail. **Jean-Luc Zaepfel** capture ces moments discrets et silencieux qui échappent souvent à notre regard. À travers ses images, il nous invite à ralentir, à observer et à redécouvrir la richesse et la poésie de la nature qui nous entoure.

LES MUSÉES DE SOULTZ

📍 Château-Musée
du Bucheneck

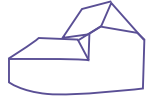

> Présentation des livres des artistes ayant concouru au prix Robert Beltz. Ces rétrospectives sont visibles jusqu'au 30 août.

DÉCOUVRIR ROBERT BELTZ

autrement à travers ses dessins inédits et des œuvres méconnues. Robert Beltz, considéré comme le « Grand illustrateur rhénan », est connu pour avoir édité à compte d'auteur une série impressionnante d'ouvrages bibliophiles dont *La Nef des Fous*, de Sébastien Brant, *Faust* de Goethe, *Les Fleurs du Mal* de Baudelaire, *Les Contes fantastiques* d'Ernst Hoffmann ou encore les *Histoires extraordinaires* d'Edgar Poe, pour n'en citer que quelques-uns. Artiste prolifique, sa créativité et son inspiration ont été sans limites et bien des dessins, des croquis et des œuvres moins connues restent encore à découvrir...



Pierre Joseph Pelletier et Joseph Caventou découvrent la quinine. Dessin de Robert Beltz pour la série « Les pharmaciens célèbres ».

📍 Nef des Jouets



EXPOSITION LEGO®

> Du 05/07 au 30/12/26

Après 12 ans d'absence, les Lego® font leur grand retour à la Nef des Jouets. Cette exposition présentera une partie des **collections privées de Gilles HERBERT et Fabrice RUCH**, respectivement président et membre de l'Association *Brikol&Go*.

Née en 1958 dans la ville de Billund au Danemark, la célèbre brique accompagne autant les enfants que les adultes. La grande force de Lego est l'immense variété des briques qui lui valut à juste titre la désignation de « jouet du siècle » à deux reprises. Lego est aujourd'hui le quatrième fabricant de jouets au monde - la célèbre petite brique a amplement mérité son immense popularité !

© Jean-Philippe Jenny



WEEK-ENDS

Évènements

📍 Château de la Neuenbourg

18 juillet

CONFÉRENCE

L'Association *Brigitte Schick*, propose une conférence autour de *L'astronomie de la préhistoire et ses outils*, présentée par Gilles Gable.

- > 10h
- > Château de la Neuenbourg
- > Gratuit - sans inscription

DÉMOS

Avec l'*Association Brigitte Schick*, découvrez la fabrication de **cadres solaires préhistoriques**.

- > De 14h30 à 16h30
- > Parc de la Neuenbourg
- > Accès libre



©N. Mallandain, Plume d'argile

18-19 juillet

DÉMOS D'ARCHÉOLOGIE EXPÉRIMENTALES

📍 Parc de la Neuenbourg

Plume d'argile, céramiste et archéologue, réalisera **une démonstration de tournage sur un tour portatif médiéval**.

- > De 10h à 12h et de 13h à 18h
- > Accès libre

En parallèle de sa démarche artistique axée autour de l'impulsion vitale, **Delphine Casappa** puise dans ses compétences archéologiques pour proposer des restitutions de pièces archéologiques, des démonstrations de tournage et des animations sur les savoir-faire des civilisations passées.

Avec **Les Infondus, Chloé Grevaz et François Dubois**, découvrez le métier de souffleur de verre entre innovation et expérimentation archéologique. Ils décryptent les gestes et techniques oubliées.

- > De 10h à 12h : chauffe du four, explication sur l'histoire et les techniques des pièces.
- > De 13h à 18h : démonstrations Découvrez ce métier qui perdure et qui a su traverser les âges depuis l'Antiquité.
- > Parc de la Neuenbourg
- > Accès libre

19 juillet

& 29 août

 Ruines du château
du Hugstein, Buhl

**Deux journées pour découvrir
le château du Hugstein
autrement !**

©CCRG-Pah



SPECTACLE EN DÉAMBULATION

La quête d'Hathor au Hugstein

Entrez dans les pas de la déesse HATHOR, imprégnez-vous d'extraits du célèbre ROMAN de la MOMIE et suivez la **déambulation proposée par Virginie Schelcher et le LEZARD**, tel-les des archéologues en quête d'un précieux trésor égyptien !

Avec : Virginie Schelcher, hautbois, chant, cor anglais, jeu, composition, écriture Et Le LEZARD, guitare, composition, production musicale, jeu, écriture.

- > **RDV au Château du Hugstein à 11h et à 16h**
- > Accès exclusivement à pieds (environ 15 min.)
- > Durée 1h15, public familial
- > Gratuit - Réservation conseillée au : 03 89 62 56 22 ou patrimoine@cc-guebwiller.fr
- > Buvette proposée par l'association *Pro Hugstein*

En cas de mauvaise météo, repli au château de la Neuenbourg à Guebwiller.

JEU FAMILIAL

Jouez au *Jeu du Hugstein*, créé par le service Pays d'art et d'histoire de la CCRG pour fabriquer votre château en équipe, tout en découvrant son histoire de manière ludique !

- > **10h et 14h**
- > À partir de 8 ans, en famille
- > Gratuit - Sans réservation

VISITES DE SITE

Découvrez le château du Hugstein en 30m avec le service Pays d'art et d'histoire de la CCRG.

- > **10h30 et 15h30**
- > Gratuit - Sans réservation



©Le LEZARD

WEEK-ENDS

Évènements

30 août

29 août

RANDONNÉE

Participez à une **randonnée autour de l'astronomie préhistorique** en compagnie de Gilles Gable, de l'Association *Brigitte Schick*. Une proposition qui invite à une découverte et un moment d'échange en pleine nature.

- > RDV à 10h45 à la ferme auberge du Hilsen (ferme Wicky), Linthal
- > Durée 4h : 2h30 de marche (aller-retour) et 1h30 d'atelier sur place
- > Marcheurs avertis
- > Repas tiré du sac



©CCRG-Pah



Ancien couvent
du Schwarzenenthann

VISITE

Partez à la découverte de ce site lors d'une visite guidée proposée par l'Association des *Amis du Schwarzenenthann*.

- > 15h - Durée 1h
- > Gratuit - sans réservation

LECTURES

Au cœur de l'ancien couvent du Schwarzenenthann, le **comédien Laurent Dolci** donne sa voix dans **une déclamation habitée**, où mots et nature se mêlent intimement.

- > 16h30 - Durée 1h - Gratuit
- > Réservation conseillée - jauge limitée

CONCERT



ENSEMBLE VOCAL FILIGRANE AU COUVENT DU SCHWARZENTHANN *Shakespeare in songs*

C'est dans les ruines envoûtantes du Schwarzenenthann, où flotte encore l'âme des chanoines, que le magnifique *ensemble vocal Filigrane* nous convie à un programme autour de William Shakespeare, l'un des plus grands poètes de tous les temps.

- > 18h
- > Organisé par les Dominicains de Haute-Alsace - 15€ - Billeterie disponible sur www.les-dominicains.com



> Ancien couvent du Schwarzenenthann accessible depuis Wintzfelden à pied et en voiture.

LE PATRIMOINE en fête

LES JEUDIS du Bucheneck

En plein cœur de Soultz, partez à la découverte de propositions musicales qui viennent ponctuer les jeudis durant la saison estivale !

> Entrée libre

 Le Château-Musée
du Bucheneck

HANS KRAINER BAND

> 04/06 à 19h

Musique populaire alsacienne.

LA VOIVRELLE

> 11/06 à 19h

Terroirs de France et d'ailleurs.



©CCRG-Pah

TODZ & STRANGER

> 18/06 à 19h

Rock, pop, chanson française.

SORISAYA

> 25/06 à 19h

Musique et danses africaines.

FÊTE MÉDIÉVALE

 Ruines du château
du Hugstein, Buhl

L'association *Pro Hugstein* organise la troisième fête médiévale du Hugstein.

Campement médiéval, musique, danse, contes et légendes et conférences historiques seront au programme. Des stands de restauration proposeront boissons et repas à déguster au pied du château.



> 27+28/06

AFTERWORK-APÉRO

 Ville de Guebwiller

> Du 03/07 au 14/08

La Ville de Guebwiller propose tout l'été concerts, scène ouverte, marché des créateurs, village gourmand...

> RDV place de l'Hôtel de Ville chaque vendredi à partir de 19h30 pour des spectacles étonnants.

+ d'infos : ville-guebwiller.fr

CONCERTS!



Dominicains
de Haute-Alsace



ERPAN HESHER

*Live-performance
de NEPTUNUS*

*Musique électronique
et ambiante*

- > 3/07 à 21h30
- > Gratuit - Cloître

MOUSE DTC

Chanson electro-pop

- > 10/07 à 21h30
- > Gratuit - Cloître

80'S REVISITED

Rock new wave

- > 17/07 à 21h30
- > Gratuit - Cloître

JEAN-FRANÇOIS ZYGEL

*Récital cinématographique
sur les pas de Walt Disney*

- > 24/07 à 21h30
- > 20€ - Nef

FANCY DOLCY

Duo pop alternative

- > 31/07 à 21h30
- > Gratuit - Cloître

MANSON'S CHILD

Indie pop

- > 7/08 à 21h30
- > Gratuit - Cloître

ALCEST

Festival Spirit in Black #2

- > 16/08 à 19h
- > 25€ - Nef

KÖLN CONCERT TURNS 50

*Melaine Dalibert en hommage à
Keith Jarrett*

- > 21/08 à 21h30
- > 20€ - Nef

LES JEUX

divins



*Les Musicales de Soultz,
Église Saint-Maurice
de Soultz*

DÉCOUVRIR L'ORGUE

*Les Amis de l'Orgue vous proposent de découvrir ce magnifique instrument au cours d'un **moment musical** de 30 minutes suivi d'une **dégustation de vins du terroir** offerte par les viticulteurs locaux.*

- > *Entrée libre*

TANGUY MARROT > 2/07 à 19h

ÉLISE ROLLIN > 9/07 à 19h

ÉRIC LETZELTER > 16/07 à 19h

WOJCIECH OLSZYCZKA > 23/07 à 19h

MONIQUE LEIMBACH-WEINZAEPFEL

- > 30/07 à 19h

CONCERTS

JEAN-CHARLES ABLITZER, Orgue

- > 5/07 à 18h

ENSEMBLE DULCIS MELODIA

**& MAÎTRISE DE LA CATHÉDRALE DE METZ,
Orgue et direction**

- > 12/07 à 18h

OLIVIER WYRWAS, Orgue

- > 28/07 à 20h

Plus d'informations et tarifs :

www.musicales-soultz68.com ou 06 82 31 23 43

Le Parc de la Marseillaise et la médiathèque en scène !

+ d'infos : www.ville-guebwiller.fr

Laissez-vous emporter par la musique des groupes, ensembles et harmonies locales, à l'ombre des arbres... > *Gratuit - sans réservation*

 **Parc de la Marseillaise,
Guebwiller**

COMPAGNIE LES MISCELLANÉES PRENDS-EN DE LA GRAINE !

> **27/06 à 17h**

Petits et grands jouent avec la langue française dans une ambiance joyeuse et participative.

COMPAGNIE LE CHANT DE LA PANTHÈRE AMOR Y PASION

> **11/07 à 17h**

Maria Mirante et Paul Beynet vous entraînent dans une Espagne à la fois ardente, poétique et pleine de charme.



©Two magnets

VOLCANE

> **18/07 à 11h**

Cet ensemble réunit six chanteuses de la vallée du Florival, accompagnées d'une violoncelliste, pour un moment musical intime et délicat.



©Ville de Guebwiller

PROGRAMMATION DU CDMC

> **04,18,25/07 et 8,22/08 à 17h**

Les harmonies proposées par le Conseil Départemental pour la Musique et la Culture sont de retour.

FRÉDÉRIC ARNOLD ET SES INVITÉS

> **01,08,15/08 à 17h**

Trois concerts pour un véritable voyage musical, porté par Frédéric Arnold et ses invités.

COLECTIVO MATANZAS

> **29/08 à 17h**

Chanteurs et instrumentistes s'associent à un batteur et un saxophoniste venus de la scène jamaïcaine.

 **Médiathèque
de Guebwiller**



TWO MAGNETS

> **4/07 à 11h**

Deux guitares et deux voix dans une musique folk aux couleurs blues et country.

MARIE CHEYENNE

> **11/07 à 11h**

Guitare et flûte traversière donnent vie à des chansons à la fois poétiques et touchantes.

> *Gratuit - sur réservation
mediatheque@ville-guebwiller.fr*

LE PATRIMOINE en famille

EN AUTONOMIE



LIVRETS EXPLORATEURS

pour découvrir le parc et le château de la Neuenbourg, et le Couvent des Dominicains, sous forme de jeux de pistes, à faire en famille.

- > Disponibles gratuitement à l'accueil du château de la Neuenbourg et du couvent des Dominicains aux horaires d'ouverture.
- > À partir de 6 ans accompagné d'un adulte.

JEU DES 7 FAMILLES D'INDUSTRIELS

Sur demande, jouez à plusieurs afin de découvrir ces grandes familles qui ont marqué la Région de Guebwiller au XIX^e siècle.

- > Disponibles gratuitement en prêt le temps d'une partie à l'accueil du Château de la Neuenbourg/CIAP.

LE MEMORY DES ARBRES

Et pour **les plus petits**, demandez le **MEMORY GÉANT** des arbres du parc de la Neuenbourg.

- > Disponible gratuitement en prêt le temps d'une partie à l'accueil du Château de la Neuenbourg/CIAP.



©CCRG-Pah



ATELIERS EN FAMILLE



ATELIERS D'INITIATION

- > Les ven. du 10/07 au 28/08 à 10h30
- > Durée 1h30 - 7€ / personne (accès à l'Historial inclus)

ATELIERS DE DÉCOUVERTE POUR PETITS ET GRANDS

- > 19/07 + 30/08 à 10h30
- > Durée 1h30 - 7€ / personne (accès à l'Historial inclus)

+ d'infos : <https://www.memorial-hwk.eu>

ATELIERS EN FAMILLE

 Château de la
Neuenbourg

PETIT ARCHÉOLOGUE

Dans la peau d'un archéologue, choisissez vos outils pour étudier les traces et les objets laissés par les anciens propriétaires de la Neuenbourg. Un travail d'équipe qui nécessite multiples talents.

- > RDV à l'accueil du CIAP à 14h
 - > Durée 1h30 - Gratuit
 - > De 7 à 10 ans, avec un accompagnateur
 - > Les jeudis du 9/07 au 28/08
 - > Réservations obligatoire
- 03 89 62 56 22 ou
patrimoine@cc-guebwiller.fr

ENQUÊTE ARCHÉOLOGIQUE À SOULTZ

En famille ou entre amis, glissez-vous dans la peau d'une équipe d'archéologues sur un chantier de fouilles. Étudiez ces traces du passé afin de mieux comprendre les Hommes et les paysages aujourd'hui disparus.

- > **RDV église St-Maurice de Soultz** à 14h
 - > Durée 1h30 - Gratuit
 - > De 11 à 14 ans avec un accompagnateur
 - > Les vendredis du 10/07 au 28/08
 - > Réservations obligatoire
- 03 89 62 56 22 ou
patrimoine@cc-guebwiller.fr

 Dominicains
de Haute-Alsace



VISITES CONTÉES POUR LES TOUT-PETITS

Sous les voûtes gothiques, trois contes inviteront les enfants à voyager dans l'histoire du couvent. Un moment d'éveil et d'imagination pour les plus jeunes.

*Atelier proposée en partenariat avec le Service
Pah de la CCRG.*

- > RDV à l'accueil des Dominicains à 14h
 - > Durée 1h - Gratuit
 - > De 3 à 6 ans, avec un accompagnateur
 - > Les mercredis du 8/07 au 28/08
 - > Réservations obligatoire
- 03 89 62 56 22
ou patrimoine@cc-guebwiller.fr



Blue #3©Michel Kurst

MAPPING

BLUE#3

Les eaux profondes immergent le Chœur Inférieur dans le couvent des Dominicains ! Un mapping immersif à 360° à découvrir en famille.

- > Sans limite d'âge
 - > Sam. et dim. de 16h à 17h
- Entrée libre - Chœur inférieur

LE PATRIMOINE en famille

ATELIERS EN FAMILLE



TRAVERSÉES CRÉATIVES

Imaginez et donnez vie à vos propres formes inspirées de l'univers de l'artiste Muriel Persil.

- > De 6 à 12 ans.
- > 28/07 + 18/08 de 10h à 12h

JARDINS DE FORMES

Un atelier de pratique céramique pour expérimenter la matière et le modelage d'une fleur, en s'inspirant de l'exposition de Muriel Persil.

- > Atelier familial
- > 04/08 de 14h à 16h

EN SANDALETTES, DU PARQUET À LA MOQUETTE

La Médiathèque de Guebwiller et le Musée Théodore Deck s'associent pour une visite ludique au cœur de l'exposition de Muriel Persil et des collections du musée.

- > De 2 à 5 ans.
- > 16/07 et 27/08 de 10h à 11h
- > Tous les ateliers au Musée Théodore Deck sont sur réservation.

JEUX TRADITIONNELS EN BOIS

- > 20/07 de 14h30 à 16h30
- Venez défier le Musée du Bucheneck à travers plusieurs parties de différents jeux en bois.
- > **RDV Château-Musée du Bucheneck**



ÇA PLANE > 15/07

Fabrication d'un parapente...

ÇA SE DÉGUSTE > 22/07

Réalisation d'une tarte aux myrtilles... Prévoir une boîte hermétique pour transporter sa tartelette.

ÇA MARCHE ! > 12/08

Randonnée muséale sur les traces de l'ours brun à travers les 4 niveaux de la Nef des Jouets.

ÇA JOUE ! > 19/08

Confection d'un jeu « Tic-Tac-Pierres », jeu du morpion des montagnes dans son sac en tissu décoré.

- > De 9h30 à 11h30 - Sur réservation - 4 €

DÉFIS

CHERCHE ET TROUVE > 06/07

Observez en famille et retrouvez des images de l'environnement montagnard à l'intérieur du musée.

JEUX DE CARTES > 03/08

Mémo, 7 familles, dobble, défis nature... autour des animaux de montagne.

TRAIL MUSÉAL > 17/08

Il faudra s'échauffer, respirer l'air de la montagne de la Nef des Jouets avant de s'aventurer dans ses collines...

- > De 14h30 à 16h30 - Animation comprise dans le tarif des musées.

CLUED'AU

Une momie au Schimmelrain ?

CHÂTEAU

GRATUIT

RDV au château de la Neuenbourg

En 1862, la *Société pour la Conservation des Monuments Historiques d'Alsace* se réunit dans la bibliothèque du Château de la Neuenbourg à Guebwiller. Accueillis par Nicolas Schlumberger fils, les archéologues, industriels passionnés et propriétaires de sites de fouilles apprennent une terrible nouvelle... Le bras droit de l'estimé archéologue, Max de Ring, a été retrouvé mort et momifié dans la tente du chantier de fouilles du Schimmelrain. Une lettre accompagne le corps, menaçant directement de Ring.

OBJECTIFS : Écoutez les interrogatoires menés par Louis Spach et consultez les documents qu'il réunit afin de récolter les indices nécessaires à l'enquête. Qui est le tueur ? Quel est le lieu du crime ? Quelle est l'arme du crime ?

> Du 04/06
au 06/09



Concept et scénario : Service Pays d'art et d'histoire de la Communauté de Communes de la Région de Guebwiller.

AVANT DE COMMENCER : RDV À L'ACCUEIL DU CIAP au Château de la Neuenbourg pour obtenir toutes les informations pratiques et les grilles de jeu du mer. au dim. de 10h à 17h30.

DÉPART DE L'ENQUÊTE dans le parc de la Neuenbourg pour écouter les commentaires des personnages, diffusés toutes les 45 minutes du mercredi au dimanche de 10h à 17h30.

> **Dernière diffusion à 17h30**

RÉPONSE FINALE à valider à l'accueil du CIAP au château de la Neuenbourg aux horaires d'ouverture.

Gratuit - Âge conseillé à partir de 12 ans
Informations au 03 89 62 56 22



©2Doocreations

EN FAMILLE

LE PATRIMOINE

s'écoute



BIERGARTEN

Au Chalet Alpin, dans le parc de la Neuenbourg

Niché dans le parc de la Neuenbourg, le chalet alpin accueille tout l'été la brasserie **S'Humpaloch** pour une pause gourmande et rafraichissante.

- > **Bières artisanales et locales**
- > Petite restauration
- > De 12h à 20h du mer. au sam., avec des scènes ouvertes le samedi soir
- > De 12h à 18h le dimanche



©CCRG-Pah

VISITES ARCHÉO

DE LA TERRE À LA LUMIÈRE, DEUX SIÈCLES D'ARCHÉOLOGIE EN ALSACE

Parcourez l'exposition estivale avec le service Pays d'art et d'histoire de la CCRG au château de la Neuenbourg.

- > Les jeu. du 11/06 au 03/09 à 17h30
- > Sans réservation - Gratuit
- > RDV à l'accueil du château/CIAP

JOURNÉES EUROPÉENNES DE L'ARCHÉOLOGIE

Voir actualités sur www.chateauneuenbourg.fr

COLLECTION LAPIDAIRE DU MUSÉE TH. DECK

- > 22/07 + 19/08 de 14h à 18h
- > Réservation : 03 89 74 22 89 ou musee.deck@ville-guebwiller.fr

LE SITE DE LA COMMANDERIE SAINT-JEAN À SOULTZ

Maria Dos Santos, responsable des Musées de Soultz, vous présentera le site de l'ancienne commanderie.

- > 20/06 à 10h - Durée 1h
- > Gratuit - sans réservation
- > RDV Nef des Jouets, Soultz

CONFÉRENCE

DU SOUS-SOL AUX TOITURES, L'ARCHÉOLOGIE FAIT AUSSI PARLER LES MURS

Par Lucie Wissenberg, archéologue territorial, spécialiste du bâti, des périodes médiévales, moderne et contemporaine et Matthieu Fuchs, directeur d'*Archéologie Alsace*.

- > 04/06 à 17h30
- > Château de la Neuenbourg
- > Gratuit - sans réservation

LES CAUSERIES



DU CHALET

UN PROJET POUR LE SCHIMMELRAIN, EXPLORATION D'UNE VILLA ANTIQUE

> **08/07**

Par Adeline Pichot, archéologue, Responsable d'opération, Antiquité, ANTEA-Archéologie.

TÉMOIGNAGES DES PARTICIPANTS BÉNÉVOLES AUX FOUILLES DE L'ANCIENNE COMMANDERIE SAINT JEAN DE L'ORDRE DE MALTE À SOULTZ ET DE SAINT-LÉGER DE GUEBWILLER

> **15/07**

Par Sonia Pelletier-Gautier, Mireille Sittler, Bertrand Risacher.

RÉCIT D'UNE EXPÉRIENCE D'ARCHÉOLOGIE DU BÂTI À LA COLLÉGIALE DE LAUTENBACH

> **22/07**

Par Florent Fritsch, ingénieur d'étude au service régional de l'inventaire.

DE L'ARCHÉOLOGIE AUX ROMANS

> **29/07**

Par Sonia Gauthier Pelletier.

VOIR L'INVISIBLE, LES TECHNIQUES D'IMAGERIES AU SERVICE DE L'ARCHÉOLOGIE : L'EXEMPLE DU DÉPÔT DE L'ÂGE DU BRONZE DE SOULTZ

> **05/08**

Par Loïc Boury, archéologue et responsable d'opération, ANTEA-Archéologie.

DANS LES COULISSES DE L'EXPOSITION

DE LA TERRE À LA LUMIÈRE, DEUX SIÈCLES D'ARCHÉOLOGIE EN ALSACE

> **12/08**

Par Cécile Modanese, responsable du service Pays d'art et d'histoire de la CCRG et Malika Imbert, médiatrice culturelle, Archéologie Alsace.

LE CHÂTEAU DU HUGSTEIN : DU NOUVEAU SOUS LA TRUELLE DES ARCHÉOLOGUES

> **19/08**

Par Lucie Jeanneret, archéologue territoriale.

Pour toutes les causeries :

> **RDV à 17h30**

> **Sans réservation - Gratuit**

> **Chalet Alpin dans le parc de la Neuenbourg**

ENVIE
DE PAPOTER ?



©CCRG-Pah

LE PATRIMOINE

se visite



Musée
Théodore Deck

EXPO TRAVERSÉES, LÀ OÙ LES FORMES RÊVENT

- > Visites guidées : 22+29/07,
19+26/08, 19+20/09 à 15h
+ avec l'artiste : 20/06 à 15h
+ visite Flash (30m) 01/09 à 12h30

COLLECTION DECK

- > Visites guidées : 22/07 + 19/08 à 16h
- > Réservation : 03 89 74 22 89
ou musee.deck@ville-guebwiller.fr



EXPO BALADES DANS LE FLORIVAL



Visite d'expo avec J-L. Zaepfel :

- > 08/07 + 05/08 à 16h
Balade dans le Florival avec J-L.
Zaepfel :
- > 11/07 + 08/08 à 10h
RDV à la médiathèque

VISITES DU RETABLE DE BUHL

Église Saint-Jean-Baptiste
68530 Buhl

Découvrez le Retable de Buhl avec
l'association Les Amis du retable.

- > Tous les dimanches de juillet à
août (sauf le 30/08) de 14h30 à 17h
- > Visites gratuites sans inscription
- > RDV église de Buhl



VISITES GUIDÉES

L'Histoire du Couvent au fil des
siècles accompagné par une guide-
conférencière.

- > **Les mercredis de juillet et août**
 - > À 16h - Durée 1h
 - > Gratuit - sur inscription
au 03 89 62 56 22 ou à :
patrimoine@cc-guebwiller.fr
- Visites proposées en partenariat
avec le Service Pah de la CCRG.

VISITE LIBRE



- > Du 04/07 au 30/08
(fermé les 15 et 29/08)
- > Sam. et dim. de 14h à 18h
- > Le Cloître et la Nef du couvent sont
ouverts du mer. au ven. de 14h à 17h.
Entrée libre



©Michel Kurst

VISITES GUIDÉES

proposées par l'Office de Tourisme
de la Région de Guebwiller

LA BASILIQUE DE THIENBACH

Les **lundis 20/07 et 03/08** à 10h

> RDV devant la galerie des pèlerins

LA VILLE DE SOULTZ

Les **mardis du 16/06 au 08/09** à 10h
(sauf le 14 juil.)

> RDV devant l'église de Soultz

LE PATRIMOINE VIGNERON

Les **mer. du 17/06 au 09/09** à 10h

> RDV devant le monument aux morts
de Guebwiller, rue Théodore Deck

LE PARC DU CHÂTEAU DE LA NEUENBOURG



Les **mer. du 17/06 au 26/08** à 15h

> RDV devant l'Office de Tourisme
> Visites en allemand à 16h à partir
du 01/07



- > Sans réservation
- > Gratuit
- > Réalisées par des guides-conférenciers

L'HABITAT OUVRIER À GUEBWILLER

Les **mardis du 16/06 au 25/08** à 14h

> RDV parking du « Louvre
Schlumberger » - Visite courte de 45m

L'ABBAYE DE MURBACH

Les **jeudis du 18/06 au 10/09** à 10h

> RDV devant la porte de l'abbaye

L'ANCIEN COUVENT

DES ANTONINS À ISSENHEIM

Les **vendredis du 03/07 au 18/09** à 10h

> RDV devant la porte de
l'espace muséographique



©CCRG-Pah

RÉSIDENCE D'ARTISTE « L'ADRESSE »

**9 rue de Cernay - Cité Gast
68500 Issenheim**

Découvrez cette résidence
d'artistes d'Issenheim ouverte
toute l'année. Expositions,
événements et résidences
temporaires au programme !

> Mer., jeu. et ven. de 14h à 18h
et les Sam. des semaines paires
de 14h à 18h

+ d'infos : 06 81 42 27 87
ou collectif.ladresse@gmail.com

ESPACE MUSÉOGRAPHIQUE DES ANTONINS

**51 rue de Guebwiller
68500 Issenheim**

Ouvert d'avril à octobre de 9h à 12h
et de 14h à 17h, du lundi au samedi
matin. Visites guidées tous les mar. et
les 1^{ers} dim. du mois de 14h à 17h.
Possibilité de se balader et de
découvrir le parc. Guinguette sur place
les 11/07 et 29/08.

+ d'infos : 03 89 62 24 24

CHÂTEAU DE LA NEUENBOURG (CIAP)

3, rue du 4 février - 68500 Guebwiller

De juin à sep. : du mer. au dim. de 10h à 18h30

+ d'infos : 03 89 62 56 22

ou patrimoine@cc-guebwiller.fr

www.chateauneuenbourg.fr

Entrée libre

  Château de la Neuenbourg

MUSÉE THÉODORE DECK & DES PAYS DU FLORIVAL

1, rue du 4 février - 68500 Guebwiller

Du mer. au dim de 14h à 18h

et du mer. au ven. de 9h à 12h sur réservation

+ d'infos : 03 89 74 22 89

ou musee.deck@ville-guebwiller.fr

Le musée est gratuit le 1^{er} dim. de chaque mois

www.ville-guebwiller.fr

 Museetheodoredeck

MÉDIATHÈQUE DE GUEBWILLER

2 rue des chanoines - 68500 Guebwiller

Mar. Mer. et ven. de 10h à 12h et de 14h à 18h

Sam. de 10h à 13h

+ d'infos : 03 89 74 84 82

ou mediatheque.ville-guebwiller.fr

COUVENT DES DOMINICAINS DE HAUTE-ALSACE

CENTRE CULTUREL DE RENCONTRE

34, rue des Dominicains - 68500 Guebwiller

+ d'infos : +33 (0)3 89 62 21 82

ou www.les-dominicains.com - **Entrée libre**

   Dominicainsccr

OFFICE DE TOURISME

DE LA RÉGION DE GUEBWILLER

3, rue du 4 février - 68500 Guebwiller

Juin et septembre :

Du lun. au sam. de 9h à 12h30 et de 13h30 à 18h

Dim. et jours fériés de 10h à 13h

Juillet et août :

Du lun. au sam. de 9h à 18h30

Dim. et jours fériés de 10h à 13h et de 15h à 17h

+ d'infos : 03 89 76 10 63

ou info@tourisme-guebwiller.fr

https://www.tourisme-guebwiller.fr/fr/

  TourismeGuebwiller

LA NEF DES JOUETS

12, rue Jean Jaurès - 68360 Sultz



Ouvert du 1^{er} mars au 30 décembre 2026,

tous les jours sauf le mardi, de 14h à 18h

+ d'infos : 03 89 74 30 92

ou nefdesjouets@sultz68.fr

https://www.ville-sultz.fr

  La Nef des jouets
musees_de_sultz

MUSÉE DU BUCHENECK



27, rue du Kageneck - 68360 Sultz

Ouvert du 2 mai au 31 octobre 2026,

tous les jours sauf le mardi, de 14h à 18h

+ d'infos : musee.bucheneck@sultz68.fr

ou 03.89.76.02.22 https://www.ville-sultz.fr

  Château-musée du Bucheneck
musees_de_sultz

